1 035 000 € | Ref. 2921 | Lagos

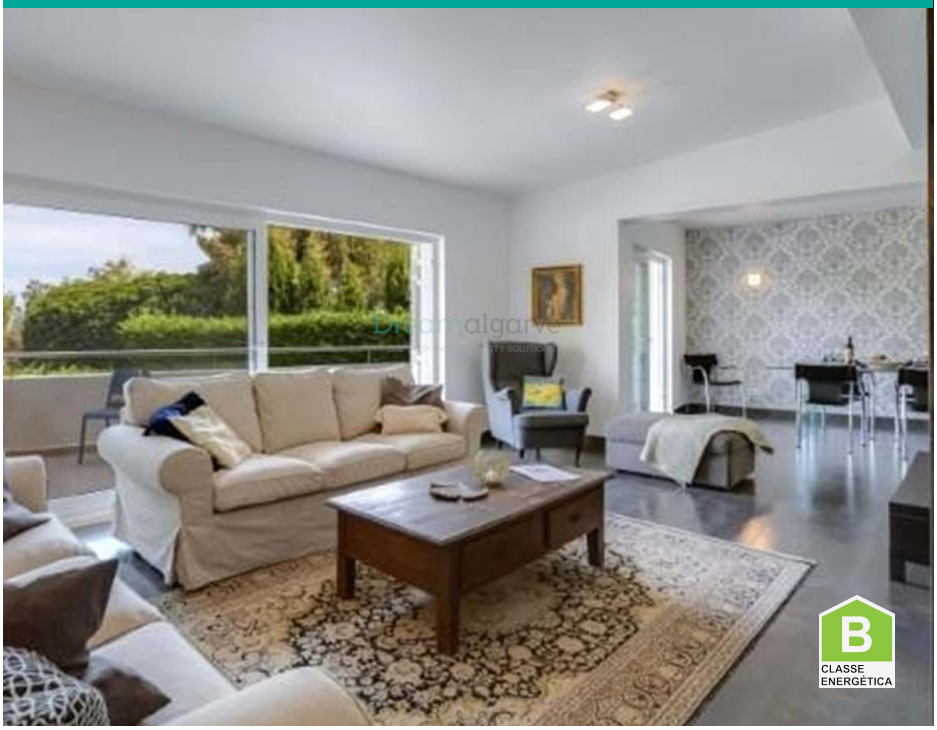

4	5	✔	122 m2	✔

Вилла с 4 спальнями на продажу в Вале-да-Лама (Лагос)

Продается отличная недвижимость в элитном жилом районе.

Вилла, расположенная в Вале-да-Лама, с видом на море и всего в нескольких минутах от пляжа Мейя-Прайя и поля для гольфа Palmares.

Отдельно стоящий дом с 3 этажами (подвал, цокольный этаж и 1-й этаж), с современной конструкцией и большой внутренней площадью, представляющий высокий уровень отделки.

Состоит из светлой гостиной с открытой планировкой и обеденной зоной, с камином, современной и оборудованной кухни, 4 спален (3 из них с отдельными ванными комнатами),